

MANUAL DO CONGRESSISTA



FERISP

FÓRUM ESTADUAL DE
RELAÇÕES INTERNACIONAIS DE SÃO PAULO

2019

EXPEDIENTE

**COMISSÃO ORGANIZADORA
DO FÓRUM ESTADUAL DE
RELAÇÕES INTERNACIONAIS
DE SÃO PAULO**

PESQUISA

Eduarda Garcia
Jonas Corsini
Mariana Hoffmann

TEXTO

Carina Beje
Eduarda Garcia
Giulia Brandão
Jonas Corsini
Mariana Hoffmann

PROJETO GRÁFICO E DIAGRAMAÇÃO

Jonas Corsini

REVISÃO DE TEXTO

Giulia Brandão
Pâmela Borges

REVISÃO FINAL

Carina Beje
Catharina Magalhães
Giulia Brandão
Luiza Sartori
Pâmela Borges
Mariana Hoffmann

FOTO DE CAPA

Lucas Martins - FERISP 2018

**ESTÁ COM DÚVIDAS? CHAME
PELO NOSSO WHATSAPP!**

+55 11 93234-6698

SUMÁRIO

apresentação 4

quem somos 5

cronograma 7

a USJT 9

a Mooca 11

onde comer 12

utilidades 13

onde ficar 14

transporte público 15

chegando em SP 16

aeroporos 16

rodoviárias 17

conheça SP 18

na mooca 18

parques 18

na paulista 18

no centro 19

arte e cultura 20

nossa equipe 21



REALIZAÇÃO



PATROCÍNIO

sãojudas

universidade

PARCEIROS





CONGRESSISTAS, SEJAM BEM-VINDXS!

O Fórum Estadual de Relações Internacionais de São Paulo, FERISP, é um importante evento que tem como intuito a integração de estudantes e profissionais de Relações Internacionais do estado de São Paulo. Com o objetivo de promover o intercâmbio de informações por meio de discussões acadêmicas, o FERISP traz palestrantes renomados e realizará suas atividades acadêmicas através de palestras, workshops e outras atividades.

Nosso objetivo com o FERISP é criar um evento que levante e agregue diferentes perspectivas e opiniões sobre temas pertinentes à efetiva operacionalização das relações internacionais brasileiras dentro de um panorama de inserção internacional.

O Manual do Congressista - FERISP 2019 tem a intenção de auxiliar os congressistas para que eles possam ter a melhor experiência possível. Neste manual você encontrará desde hostels, que são nossos parceiros, informações de como se localizar no metrô, lugares para visitar em São Paulo e muitas outras coisas interessantes!

A Comissão Organizadora do FERISP 2019 deseja que sua experiência no evento seja enriquecedora e que possa abrir inúmeros novos caminhos em sua vida acadêmica e profissional!





IO INTEGRI

Da esquerda para a direita: Luana Carolina, Carina Beje, Catharina Magalhães e Maria Barbosa.

O Instituto de Integração de Relações Internacionais (IntegRI) é uma organização que surgiu em março de 2016. Seu objetivo inicial era mobilizar estudantes de graduação e mestrado a participarem de eventos e conectar ideias. Esse movimento foi aos poucos conquistando espaço com o apoio da comunidade de Relações Internacionais.

Aos poucos, encontramos estudantes e profissionais com a mesma vontade de participar de eventos internacionais, promover debates e demonstrar o papel de um estudante/profissional de relações internacionais no mercado de trabalho. Nossas frentes de atuação despontaram e percebemos que queríamos atuar para integrar por meio de eventos e mini-cursos que disseminassem a atuação do Internacionalista.

Em 2016, realizamos alguns eventos com instituições que possuem o curso de Relações Internacionais em São Paulo





IO INTEGR

e colaboramos com a organização do Fórum Universitário de Paradiplomacia, em parceria com a Assessoria Especial para Assuntos Internacionais do Governo do Estado de São Paulo. Em 2017, realizamos um Workshop de Direitos Humanos em parceria com o IADERI - Instituto Americano de Desenvolvimento e Relações Internacionais, de Goiânia.

Em 2018, fizemos uma parceria com o World Economic Forum e levamos cerca de 50 estudantes de graduação e mestrado para participar como staff no World Economic Forum on Latin America 2018. A realização do I Fórum Estadual de Relações Internacionais de São Paulo - FERISP - foi um marco para estabelecer nossa missão de desenvolver a área de Relações Internacionais em São Paulo.

Em 2019 não seria diferente! Iniciamos a nossa atuação no Rio de Janeiro com a realização do Encontro de Relações Internacionais do Rio de Janeiro - ERIRio, investimos em Workshops para qualificar e desenvolver novas habilidades para estudantes/profissionais e aos poucos vamos criando novas oportunidades.

Hoje, podemos dizer: esse é um sonho em construção e que é compartilhado por jovens internacionalistas!





CRONOGRAMA DO EVENTO¹

Não se perca nos horários: o FERISP 2019 conta com uma programação cheia de atividades. Aqui está o nosso cronograma para você se organizar e assistir às palestras mais incríveis!

27/09. SEXTA-FEIRA

- 17h00 - 19h30 | Credenciamento (doc. com foto + ingresso impresso ou no celular)
- 18h30 - 19h00 | Cerimônia de Abertura
- 19h00 - 20h30 | (P) RI: há 100 anos conectando o mundo
- 20h30 - 21h30 | Networking e Coffee de Boas Vindas

28/09. SÁBADO

- 09h00 - 11h00 | Credenciamento (doc. com foto + ingresso impresso ou no celular)
- 10h00 - 12h30 | Apresentação de Grupos de Trabalhos (Gt's)
- 10h30 - 12h30 | (P) Conjuntura da China
- 10h00 - 12h30 | (M) Diversidade: Lugar de Fala
- 11h00 - 12h30 | (W) Técnicas de Estudo
- 12h30 - 14h00 | Almoço²
- 14h00 - 15h40 | (P) Cibersegurança Internacional: Desafios e Impactos Humanos
- 14h00 - 15h40 | (M) Empreendedorismo nas RI
- 16h00 - 17h40 | (PI) As Relações Internacionais na América Latina: Estudos e Carreira
- 18h00 - 19h30 | (P) A Política Externa de Donald Trump
- 18h00 - 19h30 | (M) Paradiplomacia: Desenvolvimento Sustentável e Internacional. das Cidades
- 18h00 - 19h30 | (P) Geopolítica do Petróleo: os Recursos Energéticos como Fonte de Poder
- 19h30 - 20h30 | (M) Rel. Gov. no Brasil: Oportunidades e Desafios
- 19h30 - 20h30 | (W) Novas Formas de Geração de Conteúdo
- 23h00 - 05h00 | Festa Open Bar³

LEGENDA: (P) Palestra | (M) Mesa de Debates | (W) Workshop | (PI) Palestra Internacional





CRONOGRAMA DO EVENTO

29/09. DOMINGO

- 10h00 - 11h00 | Credenciamento (doc. com foto + ingresso impresso ou no celular)
- 10h00 - 12h00 | Apresentação de Grupos de Trabalhos (Gt's)
- 10h00 - 11h40 | (M) Direitos Humanos: os Avanços após 30 anos da Convenção sobre os Direitos da Criança
- 10h00 - 11h40 | (W) Internacionalização de Carreira
- 11h30 - 13h00 | Almoço²
- 13h00 - 14h40 | (W) Religião e as RI's: o Islã como Análise
- 13h00 - 14h40 | (P) Agenda 2030: O Ambientalismo Brasileiro ante o Desenvolvimento Sustentável
- 13h00 - 14h40 | (M) Finanças e Cidadãos: os Limites das Fronteiras no Sistema Internacional
- 15h00 - 16h40 | (P) Mulheres nas Relações Internacionais
- 15h00 - 16h40 | (W) Carreiras em Relações Internacionais
- 15h00 - 16h40 | (P) América Latina: Entraves ao Desenv. Regional
- 17h00 - 18h00 | (P) O Desmonte da Política Externa Brasileira

LEGENDA: (P) Palestra | (M) Mesa de Debates | (W) Workshop | (PI) Palestra Internacional

Além de todas essas atividades, receberemos, com orgulho, a ONG Adus, uma instituição que faz um trabalho lindo de auxílio à refugiados, que irão apresentar suas artes no FERISP! Haverá refugiados de diversas nacionalidades com comidas típicas, artesanato e muito mais!

Ah, também teremos a lojinha exclusiva com produtos do IntegRI. Assim você pode guardar para sempre as recordações desse evento incrível!

IMPORTANTE:

¹ Este é um cronograma preliminar. Alterações poderão ocorrer e sempre serão avisadas em nossas redes sociais (Instagram e/ou Facebook).

² O FERISP não se responsabiliza pelo almoço e outras alimentações do congressista, exceto o Coffe de Boas Vindas.

³ A Festa Open-Bar "NeffRIx" é destinada somente aos congressistas maiores de 18 (dezoito) anos na data do evento e que adquiriram pacote acadêmico+festa ou fizeram a compra do ingresso da festa de forma avulsa. Ela será temática e à fantasia, porém, o uso de roupas à caráter não é obrigatório.





A UNIVERSIDADE SÃO JUDAS

A história do Complexo Educacional São Judas Tadeu teve início em 1947, com o Curso de Admissão aos Ginásios do Estado, fundado pelos professores Alberto Mesquita de Camargo e Alzira Altenfelder Silva Mesquita, sua esposa. Após uma árdua luta, o casal instalou o Colégio São Judas Tadeu. Em 1971, foram criadas as Faculdades São Judas Tadeu, com os cursos de Administração e Ciências Contábeis. Um ano depois, iniciaram-se os cursos de Letras e Matemática. A Universidade São Judas Tadeu foi oficialmente reconhecida pela Portaria Ministerial nº 264, de 4 de maio de 1989.

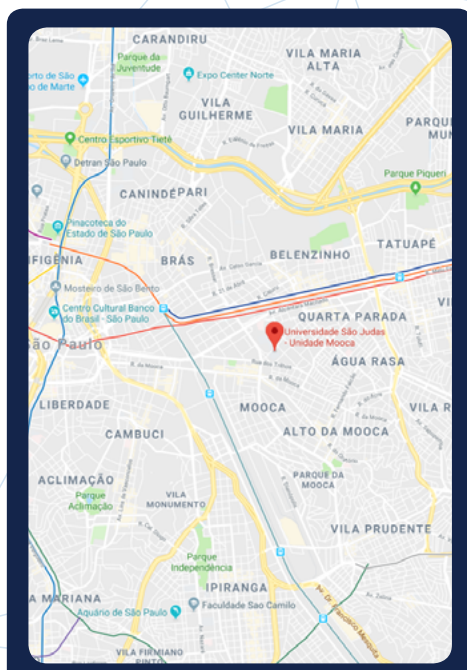

Localização da USJT no mapa. Clique em cima da imagem e abra no Maps!





sãojudas

universidade

Atualmente, a São Judas Tadeu oferece cursos de bacharelado nas áreas de Administração, Comércio Exterior, Ciências Econômicas, Publicidade e Propaganda, Relações Internacionais, Direito, além de cursos de Pós-Graduação Lato Sensu, MBA, Mestrado e Doutorado com foco no desenvolvimento profissional.

O FERISP tem a honra de ter a São Judas Tadeu como um dos nossos parceiros! O Fórum será

sediado na universidade, que fica localizado no bairro da Mooca, a 4 km da Praça da Sé, 7 km da Av. Paulista e a apenas 1 km da estação Bresser-Mooca da linha 3 - Vermelha do metrô. Também é possível chegar lá através de ônibus e carro e há um estacionamento pago Universidade. Além de contar com um teatro, auditórios e salas de aulas, a infraestrutura também é adequada para pessoas com deficiência física.





A MOOCA

O FERISP 2019 acontecerá em um dos mais tradicionais bairros de São Paulo, a Mooca. Passear por lá é conhecer um pouco da história da capital paulista, venha descobrir!



Edifícios da antiga Companhia Antarctica, uma das fábricas que se instalaram na Mooca ao longo do século XX

A Mooca nasceu em 1556, apenas dois anos depois da fundação de São Paulo. Após os jesuítas construírem a primeira ponte sobre o rio Tamandateí, no século 16, o bairro virou caminho para os bandeirantes. O estranhamento dos índios diante das primeiras casas de pau a pique erguidas pelos brancos podese ser a origem do nome do bairro: moo (fazer) e oca (casa).

De vila rural, condição que perdurou por três séculos, transformou-se em bairro industrial a partir de 1867, quando foi construída a estrada de ferro Santos-Jundiaí que passava pelo bairro levando o café produzido no interior do

estado pra ser exportado pelo Porto de Santos, e trazendo os imigrantes que chegavam de navio para trabalhar na lavoura.

Na Mooca foi construída a Hospedaria dos Imigrantes, para abrigar e destinar os trabalhadores. Muitos, principalmente italianos, ficaram pelas redondezas, e acabaram virando mão-de-obra das indústrias que começaram a se instalar próximas à linha do trem. As cantinas, pizzarias e docerias tipicamente italianas se espalharam pelo bairro.

A seguir, veja alguns lugares que podem ser importantes ao longo do FERISP 2019.





A MOOCA

ONDE COMER?

Dentro da universidade temos opções de lanchonetes e redes de fast food que ficarão abertas apenas durante sexta e sábado; por isso, separamos algumas opções de locais para comer aos arredores do evento e mercados para possíveis compras de emergência.

PARA LANCHES RÁPIDOS

Bar Do Habibi

Rua Bresser, 2838 - (11) 2935-9680

Bar e Lanches Batidão da Mooca

Rua Taquari, 97 - (11) 3892-9799

Black Dog

Praça Ciro Pontes, 90 - (11) 2366-4423

Cervejazul Bar e Restaurante

Rua Taquari, 26 - (11) 96404-6344

Lanchonete Chic da Mooca

Rua Taquari, 652 - (11) 2935-7935

Lanchonete Galpão Mooca

Rua Taquari, 652 - (11) 2935-7935

Panificadora Opala

R. Catarina Braida, 192 - (11) 2693-3070

PARA COMER BEM

Bendita Maria Pizza por Metro

Rua dos Trilhos, 1269 - (11) 2694-5144

Cassandoca - Pães e Gastronomia

Av. Cassandoca, 103 - (11) 3892-9296

Gran Vegano

R. do Oratório, 29

Guigui Pizzas

R. Catarina Braida, 167 - (11) 2605-2251

Kilo Grill & Cia

R. da Mooca, 2603 - (11) 2618-3179

Sukiya

R. da Mooca, 2554 - (11) 3101-7610

SUPERMERCADOS

Dia Supermercado Mooca

R. Marcial, 385

Extra Mooca

Rua Javari, 403

St Marche

Av. Cassandoca, 102

DICA FERISP:

É só clicar em cima do estabelecimento desejado e a página dele no Google Maps irá abrir automaticamente!





A MOOCA

UTILIDADES

FARMÁCIAS

Droga Raia

Av. Cassandoca, 84 - (11) 2081-5852

Drogasil

R. da Mooca, 2526 - (11) 2693-9214

Drogaria SP

Av. Paes de Barros, 306 - (11) 2693-3374

Drogaria Extra Mooca

Rua Javari, 403 - (11) 2696-5414

BANCOS

Banco do Brasil

R. da Mooca, 2047. Também há caixas eletrônicos dentro da USJT

Bradesco

R. da Mooca, 2241

Caixa Econômica Federal

R. da Mooca, 1973

Itaú

R. da Mooca, 2147

Santander

Há caixas eletrônicos do dentro da USJT

Banco24Horas

Há caixas 24h dentro do Extra, em frente à USJT

HOSPITAIS

UBS Mooca I

Rua Taquari, 549 - a 55m da USJT

Hospital Salvalus

R. Bresser, 1954 - a 550m da USJT - (11) 2662-2000

Hospital Alemão Oswaldo Cruz

Rua Javari, 182 - a 850m da USJT - (11) 2081-6400



Use o QR Code acima ou clique em cima dele para abrir um mapa personalizado com todos os locais do Manual do Congressista

DICA FERISP:

É só clicar em cima do estabelecimento desejado e a página dele no Google Maps irá abrir automaticamente!





TRANSPORTE PÚBLICO EM SP

Há inúmeras possibilidades de se locomover em São Paulo. Metrô, trem, ônibus, transporte por aplicativos... Escolha o que mais se adequa a você!

METRÔ E ÔNIBUS

A tarifa cobrada no transporte municipal de São Paulo é R\$ 4,30. O preço é válido para metrô, trens da CPTM e ônibus; em alguns casos, há cobrança de integração ao trocar de linhas de metrô ou ao trocar de modal (trilhos - ônibus).

Para saber qual a melhor linha de ônibus pegar, indicamos consultar no Google Maps ou no site da SPTrans ([clique aqui](#)).

CHEGANDO NA USJT

A estação de metrô mais próxima da USJT é a **Bresser-Moooca**, na **linha 3 - Vermelha**. Para ir andando, são cerca de 16 min a pé:

HORÁRIOS DE FUNCIONAMENTO

Metrô Linhas Azul, Verde e Vermelha: de domingo a sexta a partir das 4h40 até às 00h20. Sábado para domingo: a partir das 4h40 até às 1h00.

Metrô Linha Amarela: de domingo a sexta: a partir das 4h40 até às 00h00. Sábado para domingo 4h40 até às 1h00.

Metrô Linha Lilás: de domingo a sexta, a partir das 4h40 até às 00h10. Sábado e domingo, das 4h40 até às 00h10.

Metrô Linha Prata: de domingo a segunda, a partir das 4h40 até às 00h00. Sábado e domingo, das 4h40 até às 00h00.

[Clique aqui e acesse o mapa do metrô!](#)



Há a opção de pegar um ônibus na estação Bresser-Moooca que para próximo à USJT:

373T-10 (8min - 5 paradas):

Embarque: R. Ipanema
Desembarque: R. Taquari, 156

573A-10 (8min - 5 paradas):

Embarque: R. Ipanema,
Desembarque: R. Taquari, 156





AEROPORTO DE GUARULHOS

O Aeroporto de Congonhas é localizado na Rodovia Hélio Smidt, Cumbica - Guarulhos.

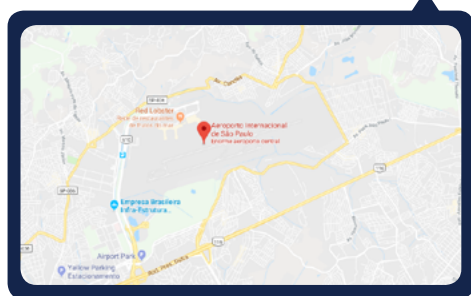

Distância até a USJT: 24 km

Ônibus: para acesso de ônibus, recomendamos que você consulte o site oficial do Aeroporto de Guarulhos ([clique aqui e acesse!](#)) e obtenha informações mais detalhadas.

Trem: A Estação Aeroporto-Guarulhos faz parte da linha 13-Jade, da CPTM. A linha liga o GRU Airport à estação Engenheiro Goulart, de onde se tem acesso a Linha 12 - Safira, que segue até as estações Tatuapé e Brás, região central de São Paulo.

Horários de funcionamento: de domingo à sexta-feira, das 4h à 0h; aos sábados, das 4h à 1h.

A estação tem três acessos. O Acesso Guarulhos está localizado junto a Av. Marginal do Rio Baquirivu e Rua Joaquina de Jesus, permitindo o ingresso ao

bairro do Taboão e ao terminal da EMTU, o que garante a integração dos usuários com o corredor de ônibus intermunicipais. Já o Acesso Aeroporto fica perto do estacionamento do Terminal 1 e de lá os passageiros podem embarcar nos serviço de transfer gratuito para chegarem aos demais terminais de passageiros do aeroporto.

RODOVIÁRIAS

RODOVIÁRIA DA BARRA FUNDA

Fica localizada no bairro que dá nome ao Terminal, à Av. Auro Soares de Moura Andrade, 664; com acesso direto à Estação Palmeiras-Barra Funda do Metrô/CPTM, Linha 3-Vermelha.

RODOVIÁRIA DO JABAQUARA

Fica localizada no bairro que dá nome ao Terminal, à Rua dos Jequitibás; com acesso direto à Estação Jabaquara do Metrô, Linha 1-Azul (linhas especialmente para a baixada santista).

RODOVIÁRIA DO TIETÊ

Fica localizada na zona norte da cidade, à Av. Cruzeiro do Sul, 1800; com acesso direto à Estação Portuguesa-Tietê do Metrô, Linha 1-Azul.





CONHEÇA SÃO PAULO

A cidade mais cosmopolita da América Latina oferece aos seus visitantes infinitas possibilidades para conhecê-la. A equipe do FERISP 2019 separou alguns locais interessantes para que você visite nas horas vagas!

NA MOOCA



Museu da Imigração

R. Visc. de Parnaíba, 1316 - Mooca.
Aberto de terça a sábado, das 9h às 17h. Domingo das 10h às 17h.



Parque Jardim da Luz

R. Ribeiro de Lima (Estação da Luz),
Bom Retiro. Aberto das 9h às 18h.

Parque Trianon

Rua Peixoto Gomide, 949. Há acessos pela Av. Paulista. Aberto das 5h30 às 19h.

Parque Villa-Lobos

Av. Prof. Fonseca Rodrigues, 200, Alto de Pinheiros. Aberto das 5h30 às 19h.

PARQUES

Parque do Carmo

Av. Afonso de Sampaio e Sousa, 951, Itaquera. Aberto das 5h30 às 20h.

Parque do Ibirapuera

Aberto das 5h à 0h. Pedestres possuem entrada nos portões 2, 3, 4, 6, 7A e 10. As estações de metrô mais perto são Santa Cruz, Vila Mariana, Ana Rosa, Paraíso e Brigadeiro.

NA AV. PAULISTA

Centro Cultural FIESP - Ruth Cardoso

Av. Paulista, 1313, Cerqueira César. Aberto das 10h às 22h, de terça a domingo.





Casa das Rosas

Av. Paulista, 37 - Bela Vista. Aberto das 10h às 22h, de terça à domingo.

Instituto Cervantes

Av. Paulista, 2439 - Cerqueira César. De segunda a sábado, das 08h às 21h.

Instituto Itaú Cultural

Av. Paulista, 149 - Bela Vista. Aberto das 09h às 20h, de terça à sexta; das 11h às 20h aos sábados e domingos.

Instituto Moreira Salles

Av. Paulista, 2424 - Consolação. Aberto das 10h às 22h, de terça à domingo.

Japan House

Av. Paulista, 52 - Bela Vista. Aberto das 10h às 20h, de terça à sábado; das 10h às 18h aos domingos.

MASP

Av. Paulista, 1578 - Bela Vista. Aberto das 10h às 20h, às terças, sábados e domingos e das 10h às 19h nas quartas, quintas e sextas.

SESC Avenida Paulista

Av. Paulista, 119 - Bela Vista. Aberto das 10h às 22h, de terça à sábado e das 10h às 18h aos domingos.

Livraria Cultura - Conjunto Nacional

Av. Paulista, 2073 - Cerqueira César. Aberto de segunda à sábado, das 9h às 22 e, no domingo, das 11h às 20h.

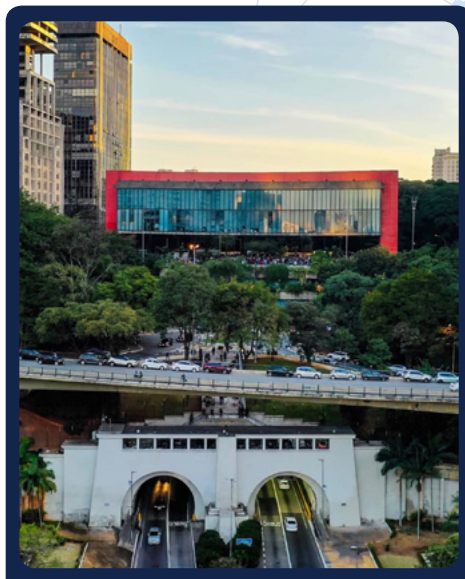

Mirante 9 de Julho

R. Carlos Comenale, s/n - Bela Vista (atrás do MASP). Aberto das 10h às 22h30, de terça a domingo.

NO CENTRO

Biblioteca Mário de Andrade

R. da Consolação, 94. Aberto das 8h às 22h, de segunda à sexta e até às 20h aos sábados e domingo.

Caixa Cultural

Praça da Sé, 111. Aberto das 09h às 19h, de terça à domingo.

Casa da Imagem/Museu da Cidade de São Paulo

R. Roberto Simonsen, 136. De terça a domingo, das 9h às 17h.





Catedral da Sé

Praça da Sé, s/n. De segunda a sexta, das 8h às 19h; sábado até às 17h e domingo até às 18h.

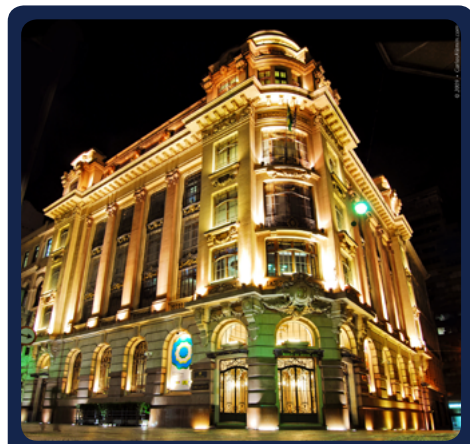

Centro Cultural Banco do Brasil

R. Álvares Penteado, 112. Aberto de quarta a segunda, das 9h às 21h.

Edifício Martinelli

R. São Bento, 405. Visitas guiadas todos os dias com horário marcado.

Mercado Municipal de São Paulo

R. Cantareira, 306. Aberto de segunda a sábado, das 6h às 18h e, no domingo, até às 16h.

Mosteiro de São Bento

Largo de São Bento, 48.

Theatro Municipal de São Paulo

Praça Ramos de Azevedo - República.

Pinacoteca do Estado de São Paulo

Praça da Luz, 2 - Luz. Aberto de quarta a segunda, das 10h às 17h30.

ARTE E CULTURA

Beco do Batman

R. Medeiros de Albuquerque, 82-154, Jardim das Bandeiras

Centro Cultural São Paulo

Rua Vergueiro, 1000 - Paraíso. Aberto das 10h às 20h, de terça a sexta; aos sábados e domingos, aberto até às 18h.

SESC Pompéia

R. Clélia, 93 - Água Branca. Aberto de terça a sábado, das 9h às 22h e domingo até às 20h.

Terraço do Museu de Arte Moderna (MAM)

Av. Pedro Álvares Cabral, 1301 - Vila Mariana. Aberto de terça a domingo, das 10h às 21h.

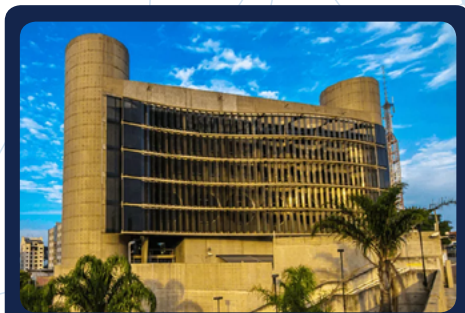

UNIBES Cultural

Rua Oscar Freire, 2500 - Sumaré. Aberto das 10h às 19h, de terça a domingo.





NOSSA EQUIPE

Ao longo de dez meses, algumas pessoas incríveis dispuseram de momentos de seus dias para fazer esse com que esse evento se tornasse realidade.

Em cada cantinho destas páginas, das nossas redes sociais, do nosso site e de todo o nosso evento, há um pedacinho de nós. Pensamos em cada detalhe e preparamos tudo com muito amor e carinho para levar conhecimento a mais pessoas e, também, fazer das Relações internacionais um campo de estudos cada vez mais acessível. Este é mais um sonho que se tornou realidade graças ao empenho de cada pessoa abaixo!



Catharina



Maria

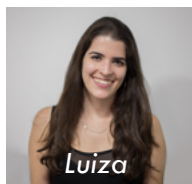

Luiza



Franciely



Guilherme P.

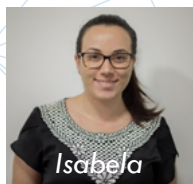

Isabela

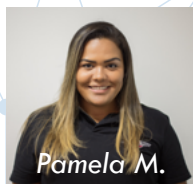

Pamela M.

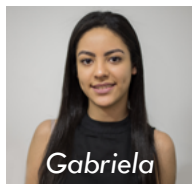

Gabriela

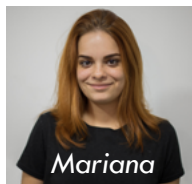

Mariana

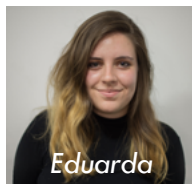

Eduarda

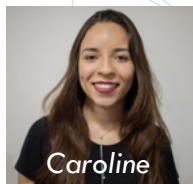

Caroline

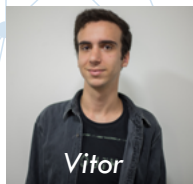

Vitor



Pamela B.



Giulia



Júlia

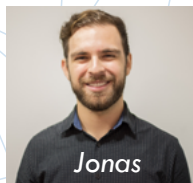

Jonas



Juliana



Michelli

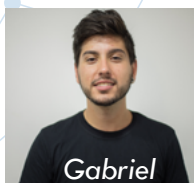

Gabriel



Guilherme



Luana





sãojudas >
universidade