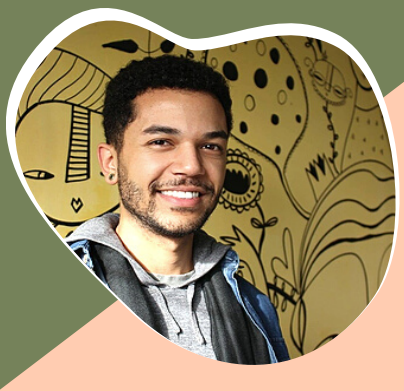

DANIEL QUADROS

JORNALISTA | PRODUTOR DE CONTEÚDO

VOLUNTARIADO

Afrotech BR
Jun 2019 - atual
Comunicação e organização

Afroativos
Mai 2018 - atual
Organização e monitoria

TEDxLaçador
Ago 2019 - Mar 2020
Comunicação e organização

Pride Connection
Fev 2018 - Jan 2020
Organização e empresa líder

Girl for IT
Set 2017 - Fev 2019
Comunicação e organização

AfroPython
Nov 2017 - Jan 2020
Comunicação e organização

QUALIFICAÇÕES

Certificação em Conteúdo e Divulgação de Moda | Extensão em Jornalismo Econômico e em Marketing Digital pela PUCRS

Inglês avançado pela Wizard

Creative Cloud pela Adobe

Pacote Office pela Microsoft

CONTATO

(51) 99233-7525
eudanielquadros@gmail.com
linkedin.com/in/eudanielquadros
instagram.com/eudanielquadros

Site | Portfólio | Blog
www.danielquadros.me

SOBRE

Comunicador graduado em Jornalismo, certificado em Conteúdo e Divulgação de Moda e estudante de Escrita Criativa pela PUCRS. Apaixonado por design, conteúdo multiplataforma e por pessoas. Comunicativo, extrovertido e muito curioso, participa de projetos que trabalham com temas sobre Inovação, Ciência e & Tecnologia, Responsabilidade Social, Educação e Diversidade & Inclusão. Ganhador do Prêmio 30° SET Universitário - Reportagem em Áudio e dá palestras sobre mídia e representatividade.

EXPERIÊNCIA

JORNALISTA | AUXILIAR DE CONTEÚDO
PUCRS | NOV 2019 - ATUAL

- Redação de matérias, reportagens e comunicados;
- Produção de conteúdos para portal, revista e mídias sociais;
- Cobertura de eventos e atividades institucionais e acadêmicas;
- Revisão de textos e relatórios.

ASSISTENTE DE CONTEÚDO III
G1 RS - RBS TV - GLOBO ESPORTE - GSHOW | FEV 2019 - AGO 2019

- Redação de matérias;
- Captação e edição de imagens dos programas;
- Produção de conteúdos e monitoramento das mídias sociais;
- Adaptação e edição de materiais para reportagens.

ESTAGIÁRIO DE COMUNICAÇÃO, D&I E RH
ADP BRAZIL LABS| SET 2017 - FEV 2019

- Redação de matérias e comunicados em inglês e português;
- Produção de conteúdos e monitoramento das mídias sociais;
- Criação, ilustração e edição de artes gerais e vídeos;
- Planejamentos dos canais de comunicação, relatórios e apresentações;
- Ser referência para os comitês de diversidade, inclusão e inovação;
- Organização de eventos e contato com fornecedores.

EDUCAÇÃO

BACHARELADO EM JORNALISMO
PUCRS | AGO 2015- AGO 2019

GRADUAÇÃO TECNOLÓGICA EM ESCRITA CRIATIVA
PUCRS | AGO 2020- FEV 2022